



Дозвола за рад са самоискључењем бр. _____

Ради радова на _____

а, према налогу за рад бр. _____ одговорни руководиоца радова _____

обавезан је да прије објаве почетка радова предузме основне мјере обезбјеђења мјеста рада на сљедећи начин:

1. Искључити и раставити:

2. Уземљити и кратко спојити:

3. По предузимању основних мјера обезбјеђења мјеста рада одговорни руководиоца обавезан је да спроведе и допунске мјере обезбјеђења мјеста рада (постави помоћна уземљења, направе за кратко спајање и др.)

4. Такође, одговорни руководиоца радова је обавезан да све раднике упозори на предузете мјере сигурности, на сусједне дијелове под напоном, те да их упозори на примјену личних средстава заштите и заштитне опреме.

5. По извршењу задатка из налога за рад одговорни руководиоца радова је обавезан да:

- уклони материјал, алат и заштитну опрему,
- раднике удаљи са мјеста рада,
- изврши одграђивање,
- изврши скидање помоћних уземљења, као и осталих направа које је поставио као допунске мјере обезбјеђења мјеста рада,
- изврши састављање - спајање,
- искључи основна уземљења,
- изврши манипулацију укључења,
- провери исправност напајања потрошача.

Дозволу за рад издао: _____

(Надлежни организатор радова)

Дозволу за рад примио: _____

(Одговорни руководиоца радова)

Датум: _____

Вријеме: _____



Мјешовити Холдинг
Електропривреда Републике Српске Требиње

ЗАВИСНО ПРЕДУЗЕЊЕ "ЕЛЕКТРО-ХЕРЦЕГОВИНА" а.д.
ТРЕБИЊЕ

QF-C-001

ДЗР-3

№ 01301

Налог за рад у безнапонском стању бр. _____

Мјесто извођења радова:

(Назив ЕЕО и локација гдје се изводе радови)

Датум извођења радова: _____

Вријеме почетка радова: _____

Вријеме завршетка радова: _____

Одговорни руководиоца радова: _____

Имена чланова екипе:

Опис и редослијед радова:

Потребна искључења расклопне опреме:

(Потребна искључења врши лице овлаштено за обављање диспечерских послова)

Скица:

Допунске мјере заштите на раду

(Допунске мјере заштите на раду врши одговорни руководиоца радова)

(мјесто рада и предузете мјере заштите на раду)

ОВАЈ НАЛОГ ЗА РАД ЈЕ У ПОТПУНОСТИ ЈАСАН ШТО
ОДГОВОРНИ РУКОВОДИЛАЦ РАДОВА ПОТВРЂУЈЕ ПОТПИСОМ

Налог издао:

(Надлежни руководиоца радова)

(Датум и вријеме)

Налог примио:

(Одговорни руководиоца радова)



Обавјештење о завршетку радова бр. _____

ДЗР-3.1

Радови по налогу за рад бр. _____ од _____ су завршени.

Алат, материјал и заштитна опрема су уклоњени, сви чланови екипе су повучени са мјеста рад.

ЕЕО ЈЕ СПРЕМАН ЗА ПУШТАЊЕ ПОД НАПОН!

Обавјештење предао:

Обавјештење примио:

(Одговорни руководиоца радова)

(Датум и вријеме)

(Лице овлаштено за обављање диспечерских послова)



Мјешовити Холдинг
Електропривреда Републике Српске Требиње

ЗАВИСНО ПРЕДУЗЕЋЕ "ЕЛЕКТРО-ХЕРЦЕГОВИНА" а.д.
ТРЕБИЊЕ

QF-D-012

ДЗР-4-4.1

№ 00351

Налог за искључење бр. _____

Извршилац манипулација: _____

Због извођења радова по налогу за рад бр. _____ потребно је извршити сљедеће манипулације расклопном опремом:

(Манипулације расклопном опремом се наводе по редослиједу извршавања)

Наведене манипулације извршити _____ у _____, према назначеном редослиједу.

(Датум)

(Вријеме)

Налог за искључење издао: _____

(Лице овлаштено за обављање диспечерских послова)

Налог за искључење примио: _____

(Извршилац манипулација)

Датум: _____

Вријеме: _____

НАПОМЕНА: Прије реализације налога за искључење обавезно се јавити лицу које је издало налог за искључење!



Обавјештење о искључењу бр. _____

ДЗР-4.1

Све манипулације по налогу за искључење бр. _____ су завршене и провјерено је безнапонско стање ЕЕО.

Обавјештење предао: _____

(Извршилац манипулације)

Обавјештење примио: _____

(Лице овлаштено за обављање диспечерских послова)

Датум: _____

Вријеме: _____



Налог за укључење бр. []

Извршилац манипулација: []

На основу обавјештења о завршетку радова бр. [] потребно је извршити сљенеће манипулације расклопном опремом:

(Манипулације расклопном опремом се наводе по редослиједу извршавања)

Наведене манипулације извршити према назначеном редослиједу!

Налог за укључење издао: []

(Лице овлаштено за обављање диспечерских послова)

Налог за укључење примио: []

(Извршилац манипулација)

Датум: []

Вријеме: []

ДЗР-4-2

Обавјештење о укључењу бр. []

Све манипулације према налогу за укључење бр. [] су извршене и ЕЕО је под напоном.

Обавјештење предао: []

(Извршилац манипулације)

Обавјештење примио: []

(Лице овлаштено за обављање диспечерских послова)

Датум: []

Вријеме: []



Мјешовити Холдинг
Електропривреда Републике Српске Требиње

ЗАВИСНО ПРЕДУЗЕЋЕ "ЕЛЕКТРО-ХЕРЦЕГОВИНА" а.д.
ТРЕБИЊЕ

QF-D-008

ДЗР-1

№ 000551

Захтјев за искључење бр.

Назив подносиоца захтјева:

(Назив ЕДП-а и припадајуће П)

Назив ЕЕО који се искључују:

Мјеста искључења ЕЕО:

(Расклопна опрема која се искључује)

Разлог искључења ЕЕО:

Датум искључења:

Вријеме искључења:

(Од)

- (До)

Надлежни организатор радова:

Датум издавања захтјева за ускључење:

ПОПУЊАВА ДИСПЕЧЕР

Захтјев за искључење ДЗР-1 под бројем

је примљен

у

сати и заведен је у књизи

пријема захтјева под редним бројем

(Датум)

Захтјев предао:

(Захтјев за искључење уручио)

Захтјев примио:

(Лице овлашћено за обављање диспечерских послова)



Мјешовити Холдинг
Електропривреда Републике Српске Требиње

QF-D-008

ЗАВИСНО ПРЕДУЗЕЋЕ "ЕЛЕКТРО-ХЕРЦЕГОВИНА" а.д.
ТРЕБИЊЕ

ДЗР-1

Захтјев за искључење бр.

№ 000551

Назив подносиоца захтјева:

(Назив ЕДП-а и припадајуће Р)

Назив ЕЕО који се искључују:

Мјеста искључења ЕЕО:

(Расклопна опрема која се искључује)

Разлог искључења ЕЕО:

Датум искључења:

Вријеме искључења:

(Од)

(До)

Надлежни организатор радова:

Датум издавања захтјева за ускључење:

ПОПУЊАВА ДИСПЕЧЕР

Захтјев за искључење ДЗР-1 под бројем је примљен у сати и заведен је у књизи
пријема захтјева под редним бројем

Захтјев предао:

(Захтјев за искључење ручио)

Захтјев примио:

(Лице овлашћено за обављање диспечерских послова)



Мјешовити Холдинг
Електропривреда Републике Српске Трбиње

ЗАВИСНО ПРЕДУЗЕЋЕ "ЕЛЕКТРО-ХЕРЦЕГОВИНА" а.д.
ТРЕБИЊЕ

QF-D-009

ДЗР-2

№ 000001

Одобрење за искључење бр.

На основу захтјева за искључење број од , који је поднио

(Датум подношења захтјева)

(Назив подносиоца захтјева за искључење)

ИЗДАЈЕ СЕ/НЕ ИЗДАЈЕ СЕ ОДОБРЕЊЕ ЗА ИСКЉУЧЕЊЕ ЕЛЕКТРОЕНЕРГЕТСКОГ ОБЈЕКТА

(Непотребно прецртати)

Назив ЕЕО који се искључују:

Разлог искључења ЕЕО/ Разлог одбијања захтјева

(Опис радова због којих се тражи искључење/Образложење одбијања захтјева)

Датум искључења:

Вријеме искључења:

(Од)

(До)

Датум издавања одобрења:

Вријеме издавања одобрења:

(Лице овлаштено за обављање диспечерских послова)

НАПОМЕНА:

Свако прекорачење одобреног времена искључења ЕЕО биће обрачунато у складу са Методологијом за обрачун погонске спремности

Прекорачење одобреног времена искључења за радове које изводе трећа лица биће фактурисано трећим лицима по цијени kWh неиспоручене електричне енергије.



Дозвола за рад у безнапонском стању бр. [] № 00901

Због радова предвиђених за [] (Датум) према налогу за рад број [] извршено је

искључење слjedeће опреме:

[]

(Прецизно навести расклопну опрему која је искључена)

Такође, извршено је уземљавање слjedeћих ЕЕО:

[]

(Прецизно навести уземљене ЕЕО)

Све наведене манипулације извршио је: []

Број обавјештења о искључењу: []

Прије почетка радова одговорни руководиоца радова је дужан да изврши слjedeће:

- да провјери безнапонско стање ЕЕО,
- да предузме додатне мјере обезбјеђења мјеста рада (постави помоћна уземљења, направе за кратко спајање и др.)
- утврди сусједне дијелове под напоном,
- упозна остале раднике са проведеним мјерама осигурања мјеста рада,
- упозори на примјену личних средстава заштите и заштитне опреме.

Датум издавања дозволе за рад: []

Вријеме издавања дозволе за рад: []

Дозволу за рад издао: []

(Лице овлашћено за обављање диспечерских послова)

Дозволу за рад примио: []

(Одговорни руководиоца радова)



ЗАПИСНИК О ПРИЈЕМУ РОБЕ У МАГАЦИН

Од добављача - испоручиоца _____

Дана _____ по отпремници бр. _____ по фактури бр. _____

На износ од _____ запримили смо у централни магацин предизећа РОБУ - МАТЕРИЈАЛ
који је набављен: _____

Врста робе: _____

Примједба: _____

Требиње, _____ / _____ год.

Чланови комисије:

1. _____
2. _____
3. _____
4. _____



ЗАХТЈЕВ ЗА НАБАВКУ МАТЕРИЈАЛА ЗА _____

Редни број	М а т е р и ј а л	Ком/м.	Количина
1			
2			
3			
4			
5			
6			
7			
8			
9			
10			
11			
12			
13			
14			
15			
16			
17			
18			
19			
20			

Штампа "ГРАФОПРЕС" АД Требиње

Достављено:

Руководилац РЈ:

НАЛОГ ЗА ИЗВРШЕЊЕ ДОЗНАКЕ У ИНОСТРАНСТВУ - NALOG ZA IZVRŠENJE DOZNAKE U INOSTRANSTVU

1	НАЛОГОДАВАЦ - NALOGODAVAC		2		НАЗИВ БАНКЕ - NAZIV BANKE		70	
	Телефон - Telefon		Референт - Referent					
3	НАЛОГ број NALOG broj							
4	Дозначите поштом - телеграфски износ у валути Doznačite poštom - telegrafski iznos u valuti							
5	У корист U korist							
6	Код Kod							
7	По основу Po osnovu							
8	НАДЛЕЖНА БАНКА NADLEŽNA BANKA		Регистарски број пријаве Registarski broj prijave		Година регистрације Godina registracije			
9	Земља из које се роба - услуга увози Zemlja iz koje se roba - usluga uvozi						10	Укупан бр. наимен Ukupan br. naimen
11	Назив и шифра по царинској номенклатури Naziv i šifra po carinskoj nomenklaturi			РОК УВОЗА ROK UVOZA	БРОЈ КРЕДИТ. ПРИЈАВ. BROJ KRED. PRIJAV.	ОД OD	ВК. VK.	ОУП OUP
12	Р.бр. наиме R.br. naime	КОРИСНИК РОБЕ - УСЛУГЕ KORISNIK ROBE - USLUGE		МАТИЧНИ БРОЈ MATIČNI BROJ	РЕЖИМ REŽIM	Изв.сред. Izv. sred.	ИЗНОС У ВАЛУТИ IZNOS U VALUTI	
13	ПРИМЈЕДБА - PRIMJEDBA			14				
	Мјесто и датум - Mjesto i datum				Печат и потпис налогодаваца - Pečat i potpis nalogođavca			
15	Налог за књижење број Nalog za knjiženje broj			Печат и потпис банке - Pečat i potpis banke				
16	Шифра валуте Šifra valute	Ознака валуте Oznaka valute	ИЗНОС У ВАЛУТИ IZNOS U VALUTI	СА ВАЛУТОМ SA VALUTOM				
17	На терет Na teret			1				
	У корист U korist			2				
18	На терет Na teret			1				
	У корист U korist			2				
19	УПЛАЋЕНО КМ UPLAĆENO KM							
20	БАНКА ИЗ ЧЛАНА 108 ЗДП BANKA IZ ČLANA 108 ZDP							
21	Мјесто и датум - Mjesto i datum			Печат и потпис - Pečat i potpis				

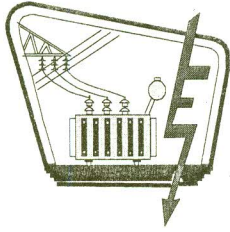

Мјешовити Холдинг
Електропривреда Републике Српске Требиње
ЗАВИСНО ПРЕДУЗЕЋЕ "ЕЛЕКТРО-ХЕРЦЕГОВИНА" а.д.
ТРЕБИЊЕ

QF-E-003

ЗАПИСНИК број 001/ _____
о контроли прикључног вода и мјерног мјеста

№ 100751

Име и презиме/назив купца		Контролним прегледом утврђено је:
Адреса (мјесто, улица, број)		
ЕД-број купца		
Датум контроле		
Број радног налога		
U _f на мјесту НН мјерења (V)		
Пресјек прикључног вода (mm ²)		
Непрекидност прикључног вода	Да Не	
In главних осигурача (A)	1. 2. 3.	
Врста мјерног уређаја (Б/МГ/МФБ)		
Број мјерног уређаја		
Класа тачности мј. уређаја		
Мј. уређај жигосан и баждарен	Да – Год.бажд:	
Пломбиран мјерни уређај	Да - Бр. пломбе:	
Регистратор снаге постоји	Да Не	
Константа регистратора снаге		
Пломбиран регистратор снаге	Да - Бр. пломбе:	
Фабрички број СМТ	1. 2. 3.	
Класа тачности СМТ	1. 2. 3.	
Преносни однос СМТ тачан	1. да 2. да 3. да	
Година баждарења СМТ	1. 2. 3.	
Пломбиран СМТ	1. да 2. да 3. да	
	Бр. пломбе:	
Фабрички број НМТ	1. 2. 3.	
Класа тачности НМТ	1. 2. 3.	
Преносни однос НМТ тачан	1. да 2. да 3. да	
Година баждарења НМТ	1. 2. 3.	
Пломбиран НМТ	1. да 2. да 3. да	
	Бр. пломбе:	
Пломбиран растављач мј. хелије	Да - Бр. пломбе:	
Пломбирани напонски кругови	Да - Бр. пломбе:	
Пломбирана мјерна летва	Да - Бр. пломбе:	
Шема споја (Б/МГ/МФБ) исправна	Да Не	
Уклопни сат број		
Уклопни сат исправан	Да	
Уклопни сат жигосан и баждарен		
Година баждарења уклоп. сата		
Уклопни сат пломбиран	Да - Бр. пломбе:	
Примједбе купца на рад Контролног тима		

Крајњи купац/свједок

(име и презиме)

Контролни тим:

1. _____

2. _____

3. _____

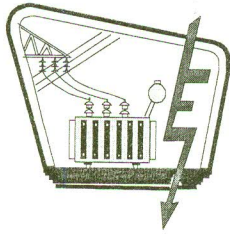

Мјешовити Холдинг
Електропривреда Републике Српске Требиње
ЗАВИСНО ПРЕДУЗЕЊЕ "ЕЛЕКТРО-ХЕРЦЕГОВИНА" а.д.
ТРЕБИЊЕ

QF-E-003

ЗАПИСНИК број 001/ _____
о контроли прикључног вода и мјерног мјеста

№ 00751

Име и презиме/назив купца		Контролним прегледом утврђено је:
Адреса (мјесто, улица, број)		
ЕД-број купца		
Датум контроле		
Број радног налога		
U _f на мјесту НН мјерења (V)		
Пресјек прикључног вода (mm ²)		
Непрекидност прикључног вода	Да Не	
In главних осигурача (A)	1. 2. 3.	
Врста мјерног уређаја (Б/МГ/МФБ)		
Број мјерног уређаја		
Класа тачности мј. уређаја		
Мј. уређај жигосан и баждарен	Да – Год.бажд:	
Пломбиран мјерни уређај	Да - Бр. пломбе:	
Регистратор снаге постоји	Да Не	
Константа регистратора снаге		
Пломбиран регистратор снаге	Да - Бр. пломбе:	
Фабрички број СМТ	1. 2. 3.	
Класа тачности СМТ	1. 2. 3.	
Преносни однос СМТ тачан	1. да 2. да 3. да	
Година баждарења СМТ	1. 2. 3.	
Пломбиран СМТ	1. да 2. да 3. да	
	Бр. пломбе:	
Фабрички број НМТ	1. 2. 3.	
Класа тачности НМТ	1. 2. 3.	
Преносни однос НМТ тачан	1. да 2. да 3. да	
Година баждарења НМТ	1. 2. 3.	
Пломбиран НМТ	1. да 2. да 3. да	
	Бр. пломбе:	
Пломбиран растављач мј. хелије	Да - Бр. пломбе:	
Пломбирани напонски кругови	Да - Бр. пломбе:	
Пломбирана мјерна летва	Да - Бр. пломбе:	
Шема споја (Б/МГ/МФБ) исправна	Да Не	
Уклопни сат број		
Уклопни сат исправан	Да	
Уклопни сат жигосан и баждарен		
Година баждарења уклоп. сата		
Уклопни сат пломбиран	Да - Бр. пломбе:	
Примједбе купца на рад Контролног тима		

Крајњи купац/свједок

_____ (име и презиме)

Контролни тим:

1. _____

2. _____

3. _____

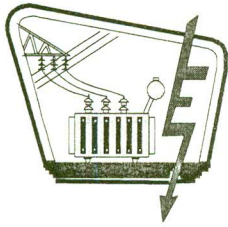

Мјешовити Холдинг
Електропривреда Републике Српске Требиње

ЗАВИСНО ПРЕДУЗЕЋЕ "ЕЛЕКТРО-ХЕРЦЕГОВИНА" а.д.
ТРЕБИЊЕ

QF-E-004

ЗАПИСНИК број 001/_____

№ 01701

о утврђивању неовлашћене потрошње електричне енергије

Име и презиме/назив купца			
Адреса купца			
ЕД-број купца		Категорија потрошње	
Број радног налога		Датум контроле	
Пресјек прикљ. вода (mm ²)		Un на мјесту мјерења (V)	
Врста прикључка	3 (трофазни)	1 (монофазни)	
In главних осигурача (A)	1.(R)	2.(S)	3.(T)
Врста мјерног уређаја	1. бројило	2. мјерна група	3. мултифункционално бројило
Број мјерног уређаја		Регистратор снаге	Да Не
Контролним прегледом утврђено је да је купац неовлашћено трошио електричну енергију. Неовлашћена потрошња остварена је на слиједећи начин:			
Купцу је одмах, по утврђивању неовлашћене потрошње у складу са чланом 5. Закона о изменама и допунама Закона о електричној енергији ("Службени гласник Републике Српске" број 34/09), искључењем привремено обустављена даља испорука електричне енергије. Да би отклонио разлог за привремену обуставу испоруке ел. енергије купац је дужан да:			
1. измири трошкове изазване неовлашћеним трошењем електричне енергије и писмено поднесе захтјев дистрибутеру у коме ће тражити да дистрибутер отклони уочене неправилности на мјерним уређајима купца, односно на унутрашњем/вањском прикључку и доведе их у технички исправно стање, и/или			
2. у надлежној дистрибуцији прибави а) електроенергетску сагласност, б) уговор о прикључењу, в) уговор о снабдијевању, г) уговор о приступу, д)			
Примједбе купца на рад Контролног тима			

Крајњи купац/свједок

_____ (име и презиме)

Контролни тим:

1. _____
2. _____
3. _____

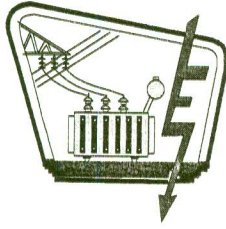

Мјешовити Холдинг
Електропривреда Републике Српске Требиње

ЗАВИСНО ПРЕДУЗЕЋЕ "ЕЛЕКТРО-ХЕРЦЕГОВИНА" а.д.
ТРЕБИЊЕ

QF-E-004

ЗАПИСНИК број 001/ _____

№ 01701

о утврђивању неовлашћене потрошње електричне енергије

Име и презиме/назив купца			
Адреса купца			
ЕД-број купца		Категорија потрошње	
Број радног налога		Датум контроле	
Пресјек прикљ. вода (mm ²)		Un на мјесту мјерења (V)	
Врста прикључка	3 (трофазни)	1 (монофазни)	
In главних осигурача (A)	1.(R)	2.(S)	3.(T)
Врста мјерног уређаја	1. бројило	2. мјерна група	3. мултифункционално бројило
Број мјерног уређаја		Регистратор снаге	Да Не
Контролним прегледом утврђено је да је купац неовлашћено трошио електричну енергију. Неовлашћена потрошња остварена је на слиједећи начин:			
Купцу је одмах, по утврђивању неовлашћене потрошње у складу са чланом 5. Закона о измјенама и допунама Закона о електричној енергији ("Службени гласник Републике Српске" број 34/09), искључењем привремено обустављена даља испорука електричне енергије. Да би отклонио разлог за привремену обуставу испоруке ел. енергије купац је дужан да:			
1. измири трошкове изазване неовлашћеним трошењем електричне енергије и писмено поднесе захтјев дистрибутеру у коме ће тражити да дистрибутер отклони уочене неправилности на мјерним уређајима купца, односно на унутрашњем/вањском прикључку и доведе их у технички исправно стање, и/или			
2. у надлежној дистрибуцији прибави а) електроенергетску сагласност, б) уговор о прикључењу, в) уговор о снабдијевању, г) уговор о приступу, д)			
Примједбе купца на рад Контролног тима			

Крајњи купац/свједок

_____ (име и презиме)

Контролни тим:

1. _____
2. _____
3. _____

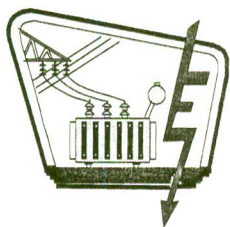

Мјешовити Холдинг
Електрoпривреда Републике Српске Требиње
ЗАВИСНО ПРЕДУЗЕЋЕ "ЕЛЕКТРО-ХЕРЦЕГОВИНА" а.д.
ТРЕБИЊЕ

ЗАПИСНИК број 001/_____

QF-E-004

№ 01701

о утврђивању неовлашћене потрошње електричне енергије

Име и презиме/назив купца			
Адреса купца			
ЕД-број купца		Категорија потрошње	
Број радног налога		Датум контроле	
Пресјек прикљ. вода (mm ²)		Un на мјесту мјерења (V)	
Врста прикључка	3 (трофазни)	1 (монофазни)	
In главних осигурача (A)	1.(R)	2.(S)	3.(T)
Врста мјерног уређаја	1. бројило	2. мјерна група	3. мултифункцијско бројило
Број мјерног уређаја		Регистратор снаге	Да Не
Контролним прегледом утврђено је да је купац неовлашћено трошио електричну енергију. Неовлашћена потрошња остварена је на слиједећи начин:			
Купцу је одмах, по утврђивању неовлашћене потрошње у складу са чланом 5. Закона о измјенама и допунама Закона о електричној енергији ("Службени гласник Републике Српске" број 34/09), искључењем привремено обустављена даља испорука електричне енергије. Да би отклонио разлог за привремену обуставу испоруке ел. енергије купац је дужан да:			
1. измири трошкове изазване неовлашћеним трошењем електричне енергије и писмено поднесе захтјев дистрибутеру у коме ће тражити да дистрибутер отклони уочене неправилности на мјерним уређајима купца, односно на унутрашњем/вањском прикључку и доведе их у технички исправно стање, и/или			
2. у надлежној дистрибуцији прибави а) електроенергетску сагласност, б) уговор о прикључењу, в) уговор о снабдијевању, г) уговор о приступу, д)			
Примједбе купца на рад Контролног тима			

Крајњи купац/свједок

(име и презиме)

Контролни тим:

1. _____
2. _____
3. _____

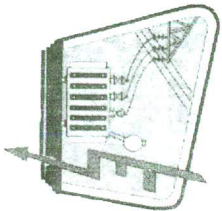

Мјешовити Холдинг
Електриковрвара Републичке Српске Требиње
Мјешовитио предузеће а.д. Требиње

ЗАВИСНО ПРЕДУЗЕЋЕ „ЕЛЕКТРО-ХЕРЦЕГОВИНА, а.д.
ТРЕБИЊЕ

Радна јединица

1. Референту обрачуна купца

QE-E-005

НАЛОГ

за уградњу (замјену) мјерног уређаја

Трафо подручје

Крајњи купца

(име и презиме)

улица,

број

	ДЕМОНТИРАНО ЈЕ		МОНТИРАНО ЈЕ	
	кWh бројило	Уклопни сат	кWh бројило	Уклопни сат
Својина	1. Купца	2. предузећа	1. Купца	2. предузећа
Произвођач				
Врста				
Тип				
Творнички број				
Инвентарни број				
Напон (V)				
Струја (A)				
Година производње				
Година истека жига				
Стање бројила	УТ			
	МТ			
Пломбе				

Разлог уградње (замјене) је:

1. уградња (замјена)

2. техничка застарјелост

Налазиште:

1. У објекту 2. На објекту 3. На стубу 4. У стубишту 5. Слободностојећи ормар 6. У трафо станици
Прикључак:

1. Зрачни 2. Подземни

Датум уградње (замјене)

Лични потпис купца

Електромонтер

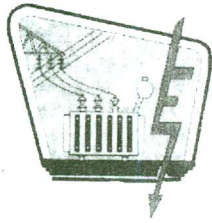

Мјешовити Холдинг
Електропривреда Републике Српске Требиње
Мјешовито предузеће а.д. Требиње

ЗАВИСНО ПРЕДУЗЕЋЕ „ЕЛЕКТРО-ХЕРЦЕГОВИНА,, а.д.
ТРЕБИЊЕ

2. Материјалном књиговођи

QF-E-005

Радна јединица

НАЛОГ

за уградњу (замјену) мјерног уређаја

Трафо подручје _____

Крајњи купац _____ улица, _____ број _____
(име и презиме)

	ДЕМОНТИРАНО ЈЕ		МОНТИРАНО ЈЕ	
	kWh бројило	Уклопни сат	kWh бројило	Уклопни сат
Својина	1. Купца	2. предузећа	1. Купца	2. предузећа
Произвођач				
Врста				
Тип				
Творнички број				
Инвентарни број				
Напон (V)				
Струја (A)				
Година производње				
Година истека жига				
Стање бројила	VT			
	MT			
Пломбе				

Разлог уградње (замјене) је: **1. уградња (замјена)** **2. техничка застарјелост**

Налазиште:

1. У објекту 2. На објекту 3. На стубу 4. У стубишту 5. Слободностојећи ормар 6. У трафо станици

Прикључак:

1. Зрачни 2. Подземни

Датум уградње (замјене)

Лични потпис купца

Електромонтер

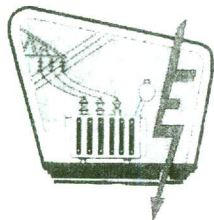

Мјешовити Холдинг
Електропривреда Републике Српске Требиње
Мјешовито предузеће а.д. Требиње

ЗАВИСНО ПРЕДУЗЕЋЕ „ЕЛЕКТРО-ХЕРЦЕГОВИНА,, а.д.
ТРЕБИЊЕ

3. Комисији за активирање
QF-E-005

Радна јединица _____

НАЛОГ

за уградњу (замјену) мјерног уређаја

Трафо подручје _____

Крајњи купац _____ улица, _____ број _____
(име и презиме)

	ДЕМОНТИРАНО ЈЕ		МОНТИРАНО ЈЕ	
	kWh бројило	Уклопни сат	kWh бројило	Уклопни сат
Својина	1. Купца	2. предузећа	1. Купца	2. предузећа
Произвођач				
Врста				
Тип				
Творнички број				
Инвентарни број				
Напон (V)				
Струја (A)				
Година производње				
Година истека жига				
Стање бројила	VT			
	MT			
Пломбе				

Разлог уградње (замјене) је: **1. уградња (замјена)** **2. техничка застарјелост**

Налазиште:

1. У објекту 2. На објекту 3. На стубу 4. У стубишту 5. Слободностојећи ормар 6. У трафо станици

Прикључак:

1. Зрачни 2. Подземни

Датум уградње (замјене) _____

Лични потпис купца _____

Електромонтер _____

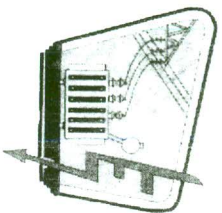

Мјешовити Холдинг
Електрифицирача Републичке Српске Требиње
Мјешовито предузеће а.д. Требиње

ЗАВИСНО ПРЕДУЗЕЋЕ „ЕЛЕКТРО-ХЕРЦЕГОВИНА, а.д.
ТРЕБИЊЕ

4. а/а

ОФ-Е-005

Радна јединица

Трафо подручје

НАЛОГ за уградњу (замјену) мјерног уређаја

Крајња купца

(име и презиме)

улица,

број

	ДЕМОНТИРАНО ЈЕ		МОНТИРАНО ЈЕ	
	кWh бројило	Уклопни сат	кWh бројило	Уклопни сат
Својина	1. Купца	2. предузећа	1. Купца	2. предузећа
Произвођач				
Врста				
Тип				
Творнички број				
Инвентарни број				
Напон (V)				
Струја (A)				
Година производње				
Година истека жига				
Стање бројила	УТ			
	МТ			
Пломбе				

Разлог уградње (замјене) је:

1. уградња (замјена)

2. техничка застарјелост

Налазиште:

1. У објекту 2. На објекту 3. На стубу 4. У стубишту 5. Слободностојећи ормар 6. У трафо станици
Прикључак:

1. Зрачни 2. Подземни

Датум уградње (замјене)

Лични потпис купца

Електромонтер